

ROMÂNIA
JUDEȚUL SIBIU
CONSILIUL LOCAL AL COMUNEI ȘELIMBĂR

HOTĂRÂRE NR.13

privind aprobarea documentației tehnico-economice a investiției - faza Studiu de Fezabilitate (SF) și a indicatorilor tehnico-economici pentru obiectivul de investiții „AMENAJARE CANAL PLUVIAL COLECTOR ÎNTRE STRADA PICTOR NICOLA BRANA ȘI SEVIȘ”, comuna Șelimbăr, județul Sibiu

Consiliul Local al comunei Șelimbăr, întrunit în ședința ordinară din data de 31.01.2020;

Luând în dezbatere: Proiectul de Hotarare nr. 16/20.01.2020 privind aprobarea documentației tehnico-economice a investiției - faza Studiu de Fezabilitate (SF) și a indicatorilor tehnico-economici pentru obiectivul de investiții „AMENAJARE CANAL PLUVIAL COLECTOR ÎNTRE STRADA PICTOR NICOLA BRANA ȘI SEVIȘ”, comuna Șelimbăr, județul Sibiu.

Având în vedere:

- referatul de aprobare nr. 1606/13.01.2020 a inițiatorului proiectului de hotărâre;
- raportul de specialitate nr. 1607/13.01.2020, prin care Serviciul Urbanism, Patrimoniu și Agricultură/Compartiment Tehnic și Achiziții Publice propune, în baza considerentelor de necesitate, oportunitate și legalitate, aprobarea proiectului de hotărâre privind aprobarea indicatorilor tehnico-economici la obiectivul de investiții "*Amenajare canal pluvial colector între strada Pictor Nicolae Brana și Seviș*", comuna Șelimbăr, județul Sibiu

Analizând:

- documentația tehnico-economică a investiției – faza Studiu de fezabilitate (SF) cu nr. 382/2019 întocmit de SC Neo Plan SRL Sibiu.
- devizul general conform documentului cu nr. 382/2019 "*Amenajare canal pluvial colector între strada Pictor Nicolae Brana și Seviș*", comuna Șelimbăr, județul Sibiu, întocmit de SC Neo Plan SRL Sibiu.

Văzând avizul nr. 13/22.01.2020 al Comisiei pentru "*Activități Economico-Financiare, Juridică și de Disciplină*" precum și **avizul nr. 11/22.01.2020** al Comisiei pentru "*Amenajarea Teritoriului și Urbanism, Agricultură, Protecție Mediu și Turism*" din cadrul Consiliului Local Șelimbăr

În conformitate cu:

- art.20 alin.(1) lit.j) și art.44 alin (1) din Legea nr. 273 / 2006 privind finanțele publice locale, cu modificările și completările ulterioare,
- art.1 alin.(2) lit.b) (ii); art.5 alin.(1) lit.a) (ii) și art.10 alin.(1) din HG 907/2016 privind etapele de elaborare și conținutul-cadru al documentațiilor tehnico-economici aferente obiectivelor/proiectelor de investiții finanțate din fonduri publice cu modificările și completările ulterioare.

Anul I	232.500,00 lei	0,00 lei
Anul II	9.927.974,30 lei	9.832.192,30 lei
Anul III	10.614.870,35 lei	9.060.730,21 lei

I. INDICATORI TEHNICI:

COLECTORUL PLUVIAL

- PAFSIN SN10000 Dn 1500 mm	1.354,00 m
- PAFSIN SN10000 Dn 1200 mm	1.040,00 m
- PAFSIN SN10000 Dn 1000 mm	640,00 m
- PVC Sn8 Dn 500mm	390,00 m
- Foraj Microtunelar Dn 1500 mm	106,00 m
- Foraj Microtunelar Dn 800 mm	80,00 m
- Gura de varsare Dn 1500 mm	1,00 buc.
- Camine de vizitare PAFSIN, Beton	52,00 buc.
- Separatoare hidrocarburi	4,00 buc.

ART.4 Executarea prevederilor prezentei se asigură de Primar, Serviciul Economic – Compartiment Contabilitate și Serviciul Urbanism, Patrimoniu și Agricultură, Compartiment Tehnic al Primăriei Comunei Șelimbăr.

ART.5 Prezenta hotărâre intră în vigoare, devine obligatorie și produce efecte juridice, în termen de 5 zile de la data comunicării oficiale către prefect.

Adoptată în Șelimbăr, la data de 31.01.2020,

PREȘEDINTE DE ȘEDINȚĂ,
NICOLAE PREUTEASA



CONTRASEMNEAZĂ
SECRETAR GENERAL,
ELENA SCUMPU



Nr.voturi pentru	Nr.voturi împotrivă	Nr. abțineri	Consilieri prezenți	Consilieri în funcție
12	0	2	14	15

Redactat: Ciuclea Gheorghe, Compartiment Tehnic și Achiziții Publice.

Difuzare: 5 exemplare:

- 1 ex. Instituția Prefectului
- 1 ex. Primar
- 1 ex. Dosar ședință
- 1 ex. Dosar evidență HCL
- 1 ex. Compartiment tehnic și Achiziții Publice

DEVIZ GENERAL

Privind cheltuielile necesare realizarii investitiei

cota T.V.A. = 19.00%

Nr. crt.	Denumirea capitolelor si subcapitolelor de cheltuieli	Valoare (fara T.V.A.)	T.V.A.	Valoare cu T.V.A.
		Lei	Lei	Lei
1	2	3	4	5
CAPITOLUL 1				
Cheltuieli pentru obtinerea si amenajarea terenului				
1.1.	Obtinerea terenului	0.00	0.00	0.00
1.2.	Amenajarea terenului	0.00	0.00	0.00
1.3.	Amenajari pentru protectia mediului si aducerea la starea initiala	0.00	0.00	0.00
1.4.	Cheltuieli pentru relocare / protectia utilitatilor	0.00	0.00	0.00
TOTAL CAPITOLUL 1		0.00	0.00	0.00
CAPITOLUL 2				
Cheltuieli pentru asigurarea utilitatilor necesare obiectivului				
2.1.	Cheltuieli pentru asigurarea utilitatilor necesare obiectivului	0.00	0.00	0.00
TOTAL CAPITOLUL 2		0.00	0.00	0.00
CAPITOLUL 3				
Cheltuieli pentru proiectare si asistenta tehnica				
3.1.	Studii de teren	12,000.00	2,280.00	14,280.00
	3.1.1. Studii de teren	12,000.00	2,280.00	14,280.00
	3.1.2. Raport privind impactul asupra mediului	0.00	0.00	0.00
	3.1.3. Alte studii specifice	0.00	0.00	0.00
3.2.	Documentatii - suport si cheltuieli pentru obtinerea de avize, acorduri si autorizatii	4,500.00	855.00	5,355.00
3.3.	Expertiza tehnica	0.00	0.00	0.00
3.4.	Certificarea performantei energetice si auditul energetic al	0.00	0.00	0.00
3.5.	Proiectare	111,000.00	21,090.00	132,090.00
	3.5.1. Tema de proiectare	0.00	0.00	0.00
	3.5.2. Studiu de fezabilitate	0.00	0.00	0.00
	3.5.3. Studiu de fezabilitate / documentatie de avizare a lucrarilor de interventii si deviz general	50,000.00	9,500.00	59,500.00
	3.5.4. Documentatiile tehnice necesare in vederea obtinerii avizelor / acordurilor / autorizatiilor	5,500.00	1,045.00	6,545.00
	3.5.5. Verificarea tehnica de calitate a proiectului tehnic si a detaliilor de executie	3,500.00	665.00	4,165.00
	3.5.6. Proiect tehnic si detalii de executie	52,000.00	9,880.00	61,880.00
3.6.	Organizarea procedurilor de achizitie publica	60,000.00	11,400.00	71,400.00
3.7.	Consultanta	130,000.00	24,700.00	154,700.00
	3.7.1. Managementul de proiect pentru obiectivul de investitii	130,000.00	24,700.00	154,700.00
	3.7.2. Auditul financiar	0.00	0.00	0.00
3.8.	Asistenta tehnica	148,500.00	28,215.00	176,715.00
	3.8.1. Asistenta tehnica din partea proiectantului	18,500.00	3,515.00	22,015.00
	3.8.1.1. pe perioada de executie a lucrarilor	16,000.00	3,040.00	19,040.00
	3.8.1.2. pentru participarea proiectantului la faze incluse in programul de control al lucrarilor de executie, avizat de catre Inspectoratul de Stat in Constructii	2,500.00	475.00	2,975.00
	3.8.2. Dirigentie de santier	130,000.00	24,700.00	154,700.00
TOTAL CAPITOLUL 3		466,000.00	88,540.00	554,540.00

DEVIZ GENERAL

Privind cheltuielile necesare realizarii investitiei

cota T.V.A.= 19.00%

Nr. crt.	Denumirea capitolelor si subcapitolelor de cheltuieli	Valoare (fara T.V.A.)	T.V.A.	Valoare cu T.V.A.
		Lei	Lei	Lei
1	2	3	4	5
CAPITOLUL 4				
Cheltuieli pentru investitia de baza				
4.1.	Constuctii si instalatii	18,482,461.51	3,511,667.69	21,994,129.20
4.2.	Montaj utilaj tehnologic	0.00	0.00	0.00
4.3.	Utilaje, echipamente tehnologice si functionale cu montaj	0.00	0.00	0.00
4.4.	Utilaje fara montaj si echipamente de transport	0.00	0.00	0.00
4.5.	Dotari	174,872.00	33,225.68	208,097.68
4.6.	Active necorporale	0.00	0.00	0.00
TOTAL CAPITOLUL 4		18,657,333.51	3,544,893.37	22,202,226.88
CAPITOLUL 5				
Alte cheltuieli				
5.1.	Organizare de santier	422,775.00	80,327.25	503,102.25
	5.1.1. Lucrari de constructii	410,461.00	77,987.59	488,448.59
	5.1.2. Cheltuieli conexe organizarii santierului	12,314.00	2,339.66	14,653.66
5.2.	Comisioane, taxe, cote legale, costuri de finantare	283,394.14	14,358.68	297,752.82
	5.2.1. Comisioane si dobanzi aferente creditului bancii	0.00	0.00	0.00
	5.2.2. Cota aferenta Insp. de Stat in Constructii pentru controlul calitatii lucrarilor de constructii	94,464.61	0.00	94,464.61
	5.2.3. Cota aferenta I.S.C. pentru controlul statului in amenajarea teritoriului, urbanism si pentru autorizarea lucrarilor	18,892.92	0.00	18,892.92
	5.2.4. Cota aferenta Casei Sociale a Constructorilor - CSC	94,464.61	0.00	94,464.61
	5.2.5. Taxe pentru acorduri, avize conforme si autorizatia de construire / desfiintare	75,572.00	14,358.68	89,930.68
5.3.	Cheltuieli diverse si neprevazute	945,842.00	179,709.98	1,125,551.98
5.4.	Cheltuieli pentru informare - publicitate	0.00	0.00	0.00
TOTAL CAPITOLUL 5		1,652,011.14	274,395.91	1,926,407.05
CAPITOLUL 6				
Cheltuieli pentru probe tehnologice si teste; predare la beneficiar				
6.1.	Pregatirea personalului de exploatare	0.00	0.00	0.00
6.2.	Probe tehnologice si teste	0.00	0.00	0.00
TOTAL CAPITOLUL 6		0.00	0.00	0.00
TOTAL GENERAL		20,775,344.65	3,907,829.28	24,683,173.93
din care C+M		18,892,922.51	3,589,655.28	22,482,577.79

Intocmit:
ing. dipl. Cuzic Maria

PRESEDINTE DE SEDINTA,
PREUTEASA NICOLAE



CONTRASEMNEAZA
SECRETAR GENERAL,
SCUMPU ELENA

**BENEFICIAR:
COMUNA SELIMBAR**

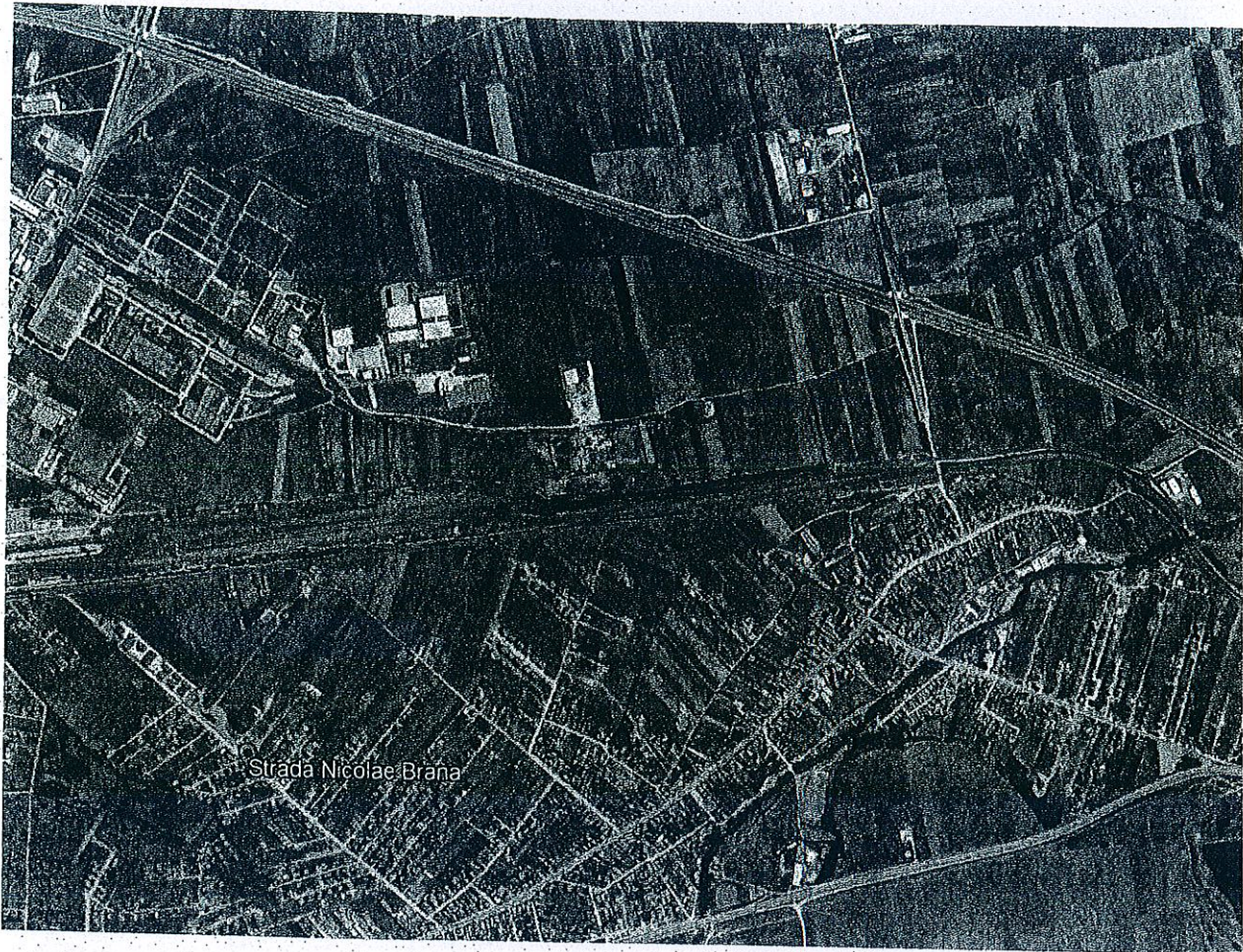

PROIECTANT:

**NEO
PLAN**

Sibiu, str. Sacel,
nr.90A, ap. 7
Tel: 0371 199151
Fax: 0372 899857
Email: neoplansb@gmail.com
Web: www.proiectare-drumuri.ro

PROIECT:

**"AMENAJARE CANAL PLUVIAL COLECTOR
INTRE STRADA PICTOR NICOLA BRANA SI
SEVIS"**

NUMAR PROIECT: 382/2018

FAZA: S.F.

Exemplar: 1

**PRESEDINTE DE SEDINTA,
PREUTEASA NICOLAE**



**CONTRASEMNEAZA
SECRETAR GENERAL,
SCUMPU ELENA**